

# SITUATIE EXISTENTA SC. 1:1000 S.O.

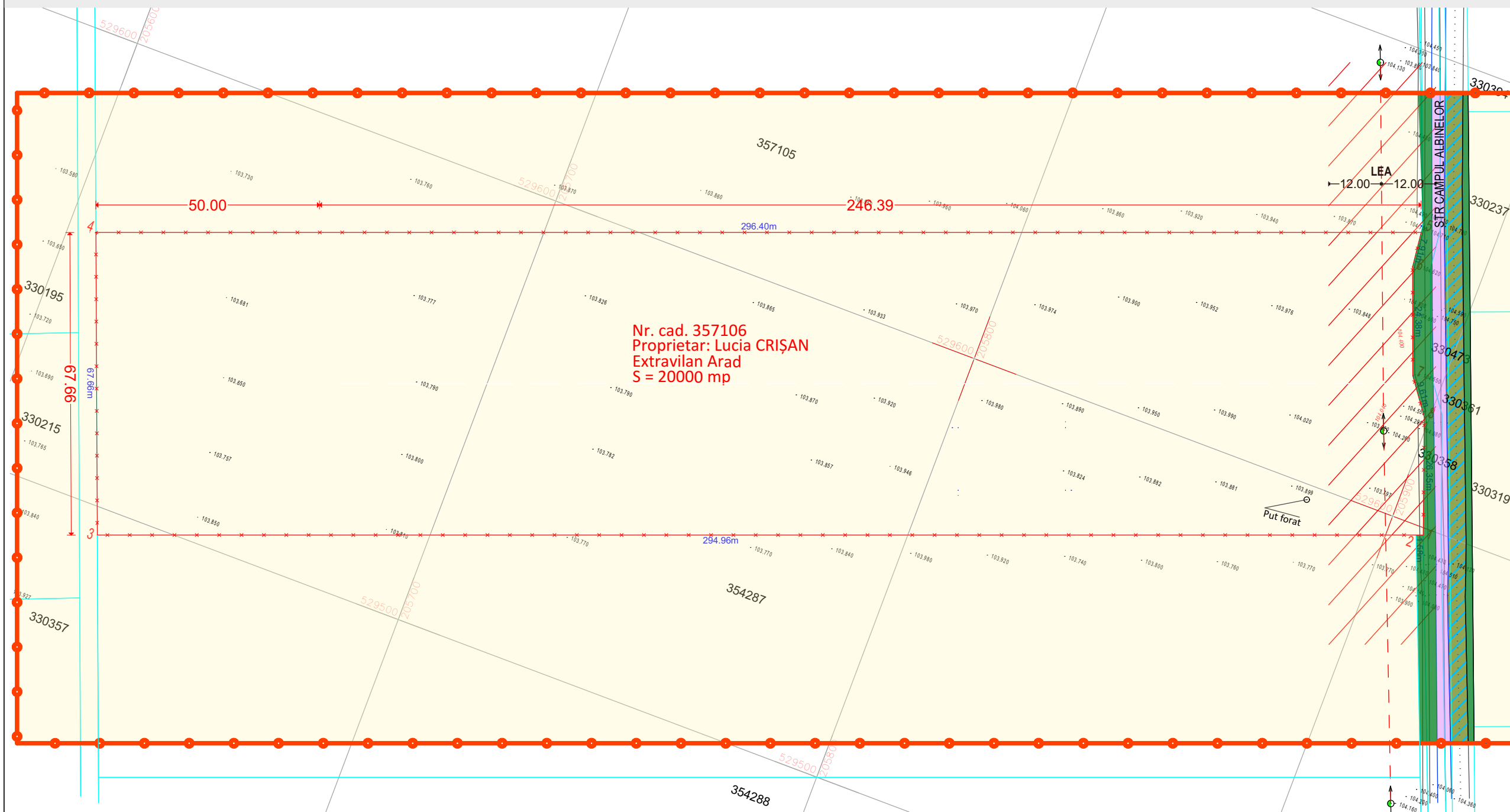

- LEGENDA:**
- DELIMITARE**
- ZONA STUDIATA 48 800 mp
  - INCINTA CU PROPUNERI 20 000 mp
- ZONIFICARE**
- TEREN ARABIL IN EXTRAVILAN
  - ZONA VERDE
  - CANAL/ SANT
  - ZONA CAI DE COMUNICATIE RUTIERA SI AMENAJARI AFERENTE
  - ZOAN DE PROTECTIE LEA

Nr. cad. 357106  
Proprietar: Lucia CRIȘAN  
Extravilan Arad  
S = 20000 mp

- LEGENDA:**
- zona de interes - CF. 357106
  - limită imobil conf. CF.
  - taluz jos
  - taluz sus
  - margine drum
  - ax drum
  - margine canal
  - ax canal
  - stalp din beton
  - xxx.xxx - cote teren

Parcela (1) CF nr. 357106

Nr. Pct.	Coordonate pct.de contur		Lungimi laturi D(i,i+1)
	X [m]	Y [m]	
1	529598.456	205907.878	1.58
2	529597.900	205906.400	294.96
3	529493.978	205630.351	67.66
4	529557.188	205606.215	296.40
5	529661.615	205883.606	7.91
6	529653.757	205884.521	24.38
7	529630.958	205893.146	9.61
8	529623.197	205898.815	26.35

S(1)=20000mp P=728.85m

 <b>STACONS</b> proiectare & consultanta <small>bulevardul Decobal, nr. 6 Arad CP 310133                  tel: 0257220065                  fax: 0257220069                  stacons_arad@stacons.com                  www.stacons.ro</small>	 ISO 9001 : 2015	<b>Beneficiar: CRISAN LUCIA</b>		Nr. proiect:
		jud.Arad, oras Sebis, str.Transilvaniei nr.16a		55/2023
		<b>Titlu proiect:</b>		Faza:
		INTOCMIRE PUZ SI RLU si aprobare in CLM Arad pentru realizare CONSTRUIRE ZONA SERVICII <small>jud.Arad, mun.Arad, (str. Campul Albinelor)                  CF nr. 357106 teren extravilan, arabil, mun.Arad</small>		S.O.
		<b>Titlu plansa:</b>		Plansa nr.:
		<b>SITUATIE EXISTENTA</b>		02
SPECIFICATIE	NUME	SEMNATURA	Scara: 1: 1 000	Format: A3
SEF PROIECT	arh. CRAINIC Dorin			
PROIECTAT	arh.stag. Golban Nicoleta		Data:	
DESENAT	arh.stag. Golban Nicoleta		iulie 2023	